



# Informa

Foglio informativo dell' Area Civica Monteclarense

**VI SERVIAMO PER LE FESTE - UN NUOVO NOTIZIARIO ANCHE PER FARE GLI AUGURI**

## REDAZIONALE

### RAGIONI E SENTIMENTI

Nel numero scorso fu quel redazionale **"Orgogli e pregiudizi"** a creare qualche incomprensione e mal di pancia, per cui ci scusiamo; non si voleva offendere né criticare alcuno ma, semmai, evidenziare come certo orgoglio e certo pregiudizio possono spesso alimentare letture imperfette e fuorvianti delle vicende varie.

Valga anche per noi la regola di modulare **"Ragioni e Sentimenti"** in modo tale da non compromettere del tutto eventuali fiducie sulle nostre valutazioni politiche.

Ci scuserà quindi l'autrice Jane Austen se, ancora una volta, giocando sui suoi titoli, ricorriamo a questo metodo per questo nuovo redazionale.

Orduque :

**Ragioni** : ne han quelli che vorrebbero un fiume ed un lago pulitissimi con acque abbondanti e calme, ma...

**Sentimenti** : ne hanno quelli che vogliono più acque a Malga Bissina e nel lago d'Idro e nelle centraline lungo il Chiese, rilasciandone quindi poca nel Chiese, ma...

**Ragioni** : ne hanno anche coloro che non vorrebbero un santuario alle Fontanelle per non deturpare l'area ambientalmente importante, ma...

**Sentimenti** : han taluni profondi e religiosi che amano pensare come una nuova chiesa sia più importante per l'anima di un qualche pezzo di collina e campagna, ma...

**Ragioni** : sono pure quelle di chi si chiede cosa c'è sotto la cascina in cima a San Giorgio di così interessante, ma...

**Sentimento** : è di chi vorrebbe colà salvare storia e ambiente, magari collegando una antica cripta col decrepito ex monastero.

Insomma, chi più ne ha di **Ragioni**, le tiri fuori per bene e chi risponde con altri **Sentimenti**, si faccia carico di farli comprendere, affinché Montichiari ricordi di essere Città!

Tutti i redazionali si possono leggere su  
[www.areacivicamonteclarense.it/informa-i-redazionali/](http://www.areacivicamonteclarense.it/informa-i-redazionali/)

## LA CRIPTA A SAN GIORGIO



### MONTICHIARI E LA STORIA

Sul colle di San Giorgio, proprio là in cima, c'è una cascina decrepita che nasconde un pezzo delle nostre radici

*Le vicende dell'insediamento medievale monteclarense sono testimoniate da numerosi edifici di culto, tutti verosimilmente anteriori al Mille, distribuiti lungo l'arco dei rilievi morenici. Le chiese di **San Giorgio** e **San Zeno**, situate sui colli omonimi a meridione di Montichiari, confermano l'originaria dislocazione del primo abitato altomedievale, già individuato dalle due vicine necropoli longobarde rinvenute sui pendii che digradano verso la piana delle Fontanelle.*

**San Giorgio**, pertinente ad un piccolo monastero dedicato al santo venerato dai Longobardi, venne fondata quasi certamente nella seconda metà dell'VIII secolo. Una recente indagine nella cascina omonima ne ha riconosciuto la piccola aula, della quale sopravvivono notevoli resti di murature alto medievali e romaniche e, nella cantina, una cripta triabsidata di ampiezza e altezza ragguardevoli.

(A.B. - da *"I LONGOBARDI NEL BRESCIANO, gli insediamenti di Montichiari"*)

Nelle pagine a seguire vi illustriamo quanto è accaduto tra il marzo e l'aprile 2019, vigente l'Amministrazione del Sindaco Fraccaro, poco prima delle elezioni comunali!



MONTICHIARI

### Numero 12 – Novembre-Dicembre 2021

Committente responsabile Luigi Bignami

Iscriviti alla mailing list di Area Civica, manda una mail

a: [Acm@areacivicamonteclarense.it](mailto:Acm@areacivicamonteclarense.it) un modo per tenerti aggiornato su quanto succede in Comune.... uno strumento per fare le tue proposte



In questa nuova pagina dei **PERCHE'** ci poniamo una domanda, ovvero : SIAMO PROPRIO CERTI CHE IL SISTEMA ATTUALE DI RACCOLTA RIFIUTI DI MONTICHIARI SIA IL MIGLIORE POSSIBILE?

Ovvero : **PERCHE'** non si può metterlo in discussione? **PERCHE'** non pensare ad un sistema misto?

Lungi da noi voler sminuire l'importanza della raccolta differenziata e il riciclo dei rifiuti, ma è sotto gli occhi di tutti che il paese è sporco, che stradine di campagna, rive del fiume e dei fossi, ma anche vie in centro e anche i parchi sono sede di rifiuto vario, dalla semplice cartaccia a elementi vari di vario peso e spessore e magari pericolo; non riteniamo sia indispensabile pubblicare fotografie, tutti vediamo quel che si può vedere ovunque.

Chiario che molto dipende dalla mala educazione e alcune situazioni di solito dipendono solo dai cittadini. Ma il concetto è : **NON SAREBBE IL CASO DI INDIVIDUARE UN SISTEMA CHE PUR RISPETTANDO L'OBIETTIVO DI UNA BUONA RACCOLTA DIFFERENZIATA TENGA CONTO DELLE EVENTUALI GIUSTIFICAZIONI DEI "MALEUCATI" ?**



### Prima considerazione:

La raccolta porta-a-porta non sempre è facile, anche per le migliori famiglie; spesso richiede di organizzarsi preventivamente e non tutti hanno spazio dove tenere i rifiuti differenziati per una settimana (si pensi a chi vive in condominio senza balconi). Come già visto in altri Comuni sarebbe utile se Cbbo e Comune investissero in pubblicità per spiegare ai cittadini che il conferimento in discarica di rifiuti indifferenziati voluminosi può esser conferito all'isola ecologica previa pesata in loco (i sacchetti grigi dell'indifferenziato hanno un peso prestabilito) mentre grandi elettrodomestici e mobili non prevedono alcuna spesa! Chi carica un divano in auto per poi abbandonarlo in campagna potrebbe portarlo all'isola ecologica senza pagare nulla ma in molti questo non lo hanno ancora capito!

### Seconda considerazione:

Come è possibile che vi siano ampie aree industriali (si pensi alla Vulcania) ove transitano vari mezzi di trasporto senza che via sia un cassonetto rifiuti?

### Terza considerazione:

I "maleducati", dato che i sacchi gialli per la plastica non si pagano, usano detti contenitori per immettere qualsiasi rifiuto non differenziato e magari poi abbandonano il tutto in giro. E se un cittadino ha due metri quadri di cartongesso, residuo di piccoli lavori casalinghi, non può portarli all'isola ecologica ma dovrebbe portarli a ditte esterne autorizzate tipo la "Special rifiuti" o "Vezzola"... ci crediamo che questo accada?

### Quarta considerazione:

Nella città di Brescia, ben valutata per pulizia e ordine e per la buona raccolta differenziata, si usano, oltre al porta-a-porta, i cassonetti con la calotta apribile solo tramite scheda personalizzata; si pensi che a cassonetto pieno parte un segnale automatico alla centrale per svuotarlo. Certo, tutto ciò implicherebbe l'utilizzo di mezzi compattatori e forse il costo delle raccolte rifiuti potrebbe di qualche euro salire... ma non ne varrebbe la pena?

**PERCHE'** non rifletterci e valutare un sistema in cui i cittadini siano facilitati?



**C.B.B.O.** è la società che opera e gestisce la raccolta rifiuti e l'isola ecologica. Il Comune di Montichiari possiede il 22,49% delle quote ed è quindi il socio maggiore. Presidente è il dott. Rinaldi Alessandro (Leno), Consiglieri l'ing. Treccani Valentino (Carpnedolo) e il dott. Cavanus Fabio (Montichiari). Nell'area servita (altri 9 soci oltre a Montichiari) vi sono forse regole non uniformi; resta il fatto che Comuni e C.B.B.O. dovrebbero fare considerazioni sullo sporco sparso. E pensare ai cestini stradali (pochi e disuniformi nella nostra cittadina)... onde favorire le buone creanze dei famosi "maleducati".

## SAN GIORGIO

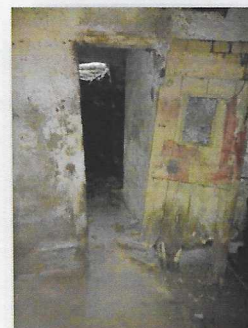

### La donazione

Con una lettera protocollata in data 28 marzo nel 2019 tra i proprietari del fabbricato denominato "Cascina San Giorgio" Varoli, Failoni, Guariglia vari, e il Comune di Montichiari si è verbalizzata la disponibilità dei suddetti proprietari a donare alla città un lotto di 2.400 mq sul quale sono presenti i fabbricati : 1) cascina; 2) barchessa; 3) servizi; 4) concimaia; 5) vasca raccolta dell'acqua...

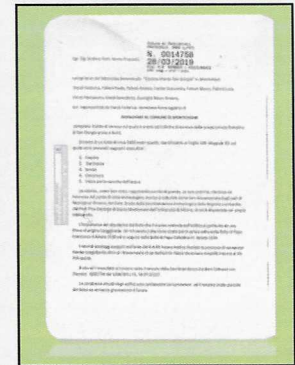

... compreso il lotto di terreno sul quale sono eretti detti fabbricati più le strade di accesso Rampina.

Nel documento qui a lato si citano "le condizioni degli edifici (seriamente compromesse) ed il recente crollo parziale del tetto che ne minaccia gravemente il futuro". Si legge anche che "la donazione di questi beni è vincolata ad un impegno ed una volontà precisa da parte del Comune di Montichiari di procedere al recupero dei fabbricati e dei resti archeologici per la valorizzazione della loro importanza storica e culturale".



In data successiva, ovvero il 12 aprile, sempre del 2019, il Comune di Montichiari ha scritto al prof. Federico Varoli, quale rappresentante della proprietà, una lettera in cui si legge che "il Comune intende dare corso alle procedure finalizzate alla accettazione della donazione...".

L'Amministrazione Fraccaro quindi, a fine mandato, aveva formalizzato che sarebbe stata curato di individuare un possibile percorso che consentisse di dare attuazione in tempi celeri alle procedure di donazione. Inoltre Rodella e Fraccaro firmavano nella comunicazione che "si sta valutando la costituzione di una Fondazione che abbia la finalità di gestire, valorizzare e promuovere oltre che il fabbricato tutto il paesaggio circostante". Non se ne più saputo nulla!



Difficile non guardare alla possibile "rinascita" della cripta sotto la cascina diroccata senza buttare un occhio ai ruderi dell'ex monastero posto ai piedi del colle. In un periodo in cui il paese è in fermento, tra l'altro, per il ventilato santuario delle Fontanelle, sognare un insieme ambientale archeologico storico nell'area è un sognare ben giustificato. Ma quali sono le volontà della attuale Amministrazione?



#### Notizie dalla Fiera : ce ne parla la Consigliera del CdA Emanuela Vassallo

Dopo una lunga e forzata attesa, finalmente dal mese di settembre, il nostro Centro Fiera del Garda è ripartito con l'attività fieristica: sono ormai diverse le manifestazioni messe in atto, dalla fiera dell'elettronica, alla fiera di Garda Comics Videogames, sempre molto apprezzata dai cultori del genere.

Nel mese di ottobre è stata la volta della REAS, il salone internazionale dell'emergenza, evento molto sentito e partecipato e non poteva essere diversamente vista la situazione che ci sta accompagnando da oltre un anno. È stato un bel momento oltre che per gli addetti ai lavori anche per ringraziare chi si è battuto e ancora si sta battendo in prima fila durante questa pandemia.

Nel mese di novembre la tanto attesa fiera agricola e zootecnica Fazi, giunta alla 93° edizione: una fiera fortemente legata al nostro territorio che ha riscontrato un elevato numero di visitatori e riunito gli stakeholder di categoria.

È quasi tempo di chiusura del bilancio: il nostro polo fieristico anche per l'anno 2021 ha subito le misure restrittive dovute al Covid 19, ma quest'anno ha anche un sapore diverso per tutti noi, finalmente siamo ripartiti, guardiamo al futuro con positività.

A maggio sono stata nominata consigliere del CdA per la Provincia di Brescia, un impegno che sto affrontando con entusiasmo e determinazione, sono convinta che lavorando di concerto con gli altri membri si possa portare il nostro Centro Fiera ai massimi livelli, sempre che sia interesse di tutti.



ACM – Area Civica  
Monteclarensense

Visita il nostro sito  
[www.areacivicamonteclarens.it](http://www.areacivicamonteclarens.it)

Vuoi ricevere aggiornamenti?

Scrivici alla nostra casella :  
[acm@areacivicamonteclarens.it](mailto:acm@areacivicamonteclarens.it)



acm\_area\_civica  
\_monteclarensense