

LUNEDÌ 03 OTTOBRE 2022

MONTICHIARI Un'operazione umanitaria finanziata con fondi ministeriali del post Covid

Risposte alle nuove povertà Area 25 si presenta alla Bassa

Nel centro di accoglienza della coop La Sorgente coi servizi di orientamento ci sono anche 4 posti letto

In una società evoluta dovrebbero essere un'eccezione, interventi rari e magari temporanei. È sempre meno così, e le iniziative a supporto delle persone in seria e serissima difficoltà economica si moltiplicano. Succede anche a Montichiari, grazie a un'iniziativa privata sostenuta dal pubblico.

Oggi nella cittadina verrà presentato un centro servizi il cui unico obiettivo sarà offrire risposte alla povertà dilagante. Si tratta di «Area 25», uno spazio a disposizione della Bassa bresciana e dedicato a chi si trova in condizioni di marginalità, fragilità o vulnerabilità, ma al tempo stesso un luogo di relazione e accoglienza per trovare soluzioni e risposte.

L'ente che si occuperà della gestione è la cooperativa sociale «La Sorgente», una realtà storica di Montichiari radicata da anni sul territorio e con una lunga esperienza nel welfare. Il centro e i servizi annessi sono

stati finanziati grazie al bando 1/2021 Progetti intervento sociale, una misura rivolta agli ambiti territoriali e legato alle risorse per gli interventi di contrasto degli effetti del Covid 19 attivata dal ministero del Lavoro e delle Politiche sociali. «È la prima struttura del genere che diventa operativa in tutta la provincia - afferma Daniela Turk, amministratrice delegata della coop La Sorgente - e non possiamo che essere felici per questa apertura. La sede è un appartamento composto da quattro posti letto, lavanderia e mensa, e sarà gestito da un'educatrice. Area 25 si trova in via Mantova, naturalmente al civico 25, e si occuperà di accogliere temporaneamente le persone a rischio povertà, con l'obiettivo di mettere in rete tutte le associazioni dell'ambito distrettuale 10 con chi si rivolge a loro». La base operativa sarà appunto la sede di Montichiari, ma sarà un polo di riferimento anche per le persone in difficoltà di Acquafredda, Calcinato, Calvisano, Carpenedolo, Remedello e Visano: un punto unico di accoglienza e per l'orientamento ai servizi e alle realtà territoriali esistenti. La volontà di farlo diventare un vero luogo d'incontro con e per la collettività, e la scelta di dare un nome al centro, ricordano ancora dalla coop, «sottolinea la volontà di avviare un servizio non giudicante, inclusivo e aperto al dialogo e al confronto necessari per affrontare la complessità delle situazioni di povertà territoriali». Come detto la presentazione ufficiale della nuova risorsa si terrà oggi alle 17,30 in via Mantova alla presenza, nel suo ruolo di capofila dell'Ambito territoriale, dell'assessore comunale e presidente dell'assemblea dei sindaci distrettuale Barbara Padovani, del responsabile dell'ufficio di Piano Ambito 1 Gianpietro Pezzoli, oltre che dell'amministratrice delegata di La Sorgente Daniela Turk affiancata da Enrica Soldati dell'equipe di Area 25.. E.Cus.

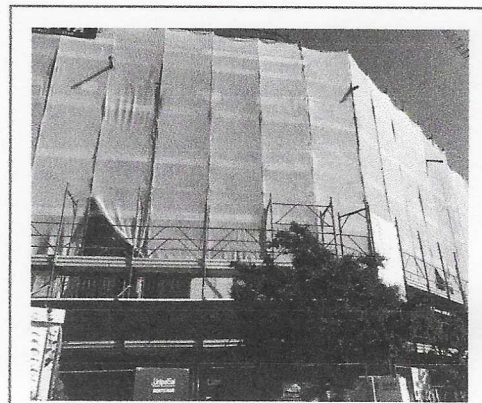

Montichiari L'edificio che ospita il centro di accoglienza «Area 25»